

[SIPAC - Patrimônio Móvel]

Processos de Baixa dos Bens Pelo Setor de Patrimônio

Processo de Alienação/Baixa

Após a confirmação do Recolhimento, os bens ficarão no sistema e poderão ser alienados.

1. Acesse o sistema. Entre no **SIPAC** com suas credenciais.
2. Siga em **Módulos >> Patrimônio Móvel >> Gerência >> Alienar/Registrar Baixa**

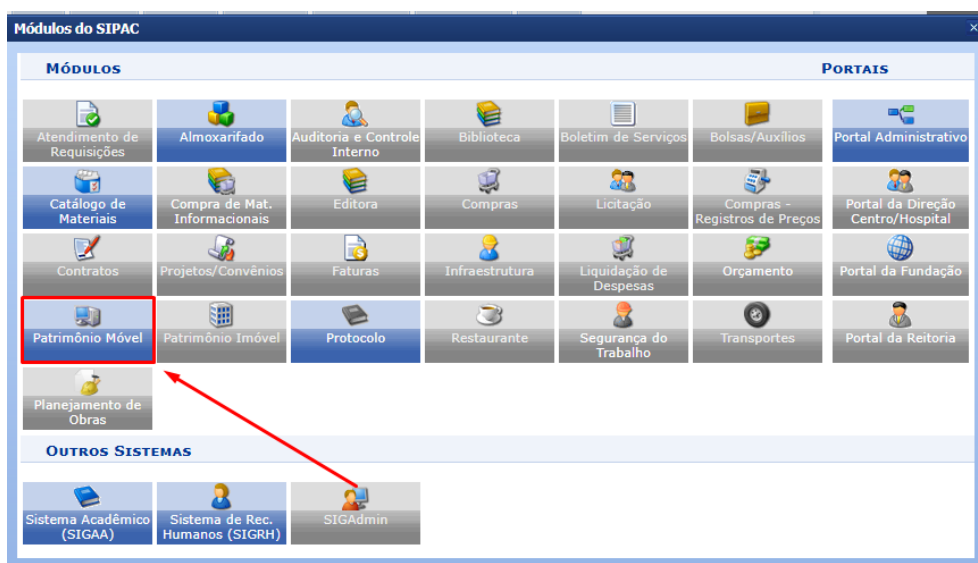
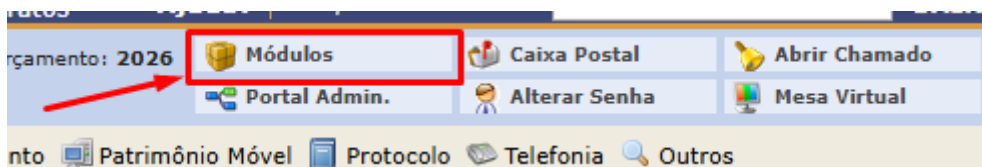

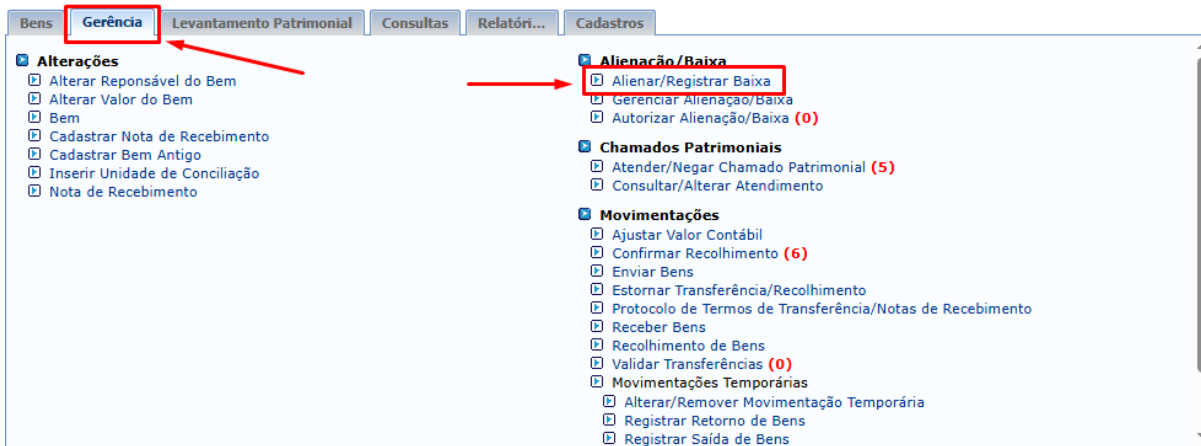

A Alienação pode ser por unidade ou por lote



- Por unidade pesquisará apenas um bem por vez
- Por lote pesquisará vários bens de uma só vez(Máximo 500)

Alienação por Lote:

- Na alienação por lote é possível selecionar vários bens de uma vez, basta inserir o número de tombamento do bem, separados por ponto e vírgula (;) (Máximo de 500 itens) e clicar em “Buscar”.

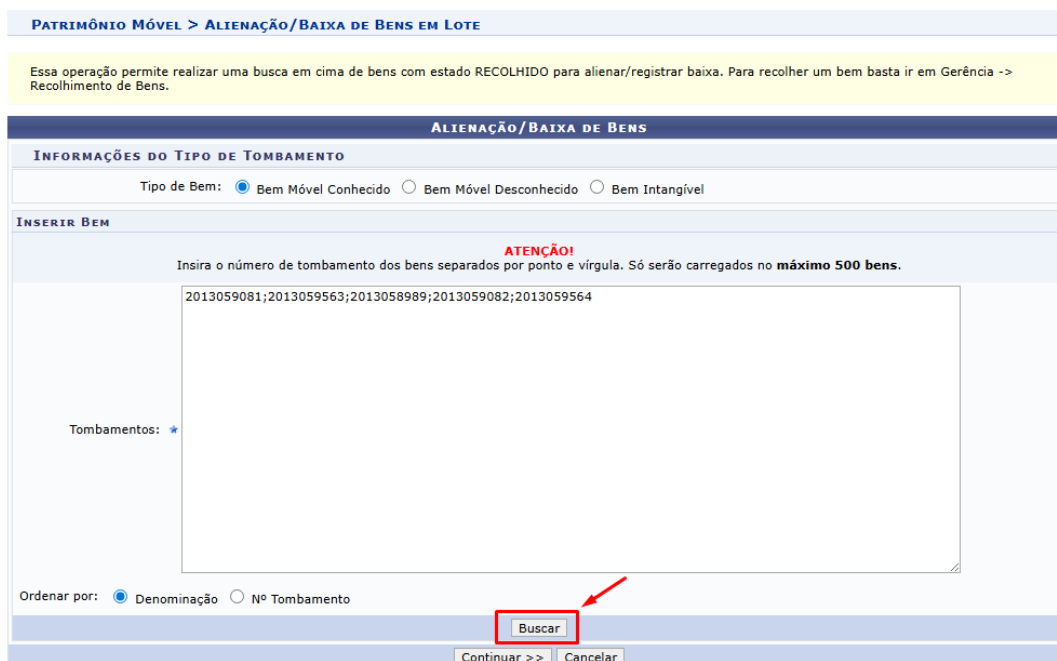

Após isso aparecerão os itens inseridos, basta clicar em “Continuar”

BENS CONHECIDOS ADICIONADOS (5)					
Tombamento	Denominação	Termo	Status	Valor (R\$)	Valor Acumulado (R\$)
2013059563	CADEIRA PLÁSTICA BRANCA COM BRAÇO	49/2026	EFETIVADO	11,19	11,19
2013059564	CADEIRA PLÁSTICA COM BRAÇO BRANCO	50/2026	EFETIVADO	11,19	11,19
2013058989	CADEIRA PLÁSTICA COM BRAÇO BRANCO	50/2026	EFETIVADO	11,19	11,19
2013059081	CADEIRA PLÁSTICA COM BRAÇO BRANCO	48/2026	EFETIVADO	11,19	11,19
2013059082	CADEIRA PLÁSTICA COM BRAÇO BRANCO	50/2026	EFETIVADO	11,19	11,19

(Nesse passo é importante sempre conferir o nome e número de tombamento dos bens para ter a certeza que está alienando o bem correto).

Após selecionar todos os bens que deseja alienar aparecerá a mesma tela para preencher os campos obrigatórios (são os campos que possuem estrela azul). Ao final, clique em **“Gravar e Finalizar”** e o bem será alienado.

DADOS DA ALIENAÇÃO/BAIXA

Data da Alienação/Baixa: 27/02/2026
Unidade Gestora: ★ PROAD - SPAT - SETOR DE PATRIMÔNIO (11.01.53.10)

Destinatário: ★ Unidade Interna Pessoa Física/Jurídica Nenhum

Unidade: ★

Tipo de Alienação/Baixa: ★ -- SELEIONE --

Observações:
 (500 caracteres/0 digitados)

INFORMAÇÕES DO PROCESSO

Processo: ★

BENS CONHECIDOS ADICIONADOS (5)

Tombamento	Denominação	Depreciação Acumulada (R\$)	Valor do Bem (R\$)
2013059563	CADEIRA PLÁSTICA BRANCA COM BRAÇO	0,00	11,19
2013059564	CADEIRA PLÁSTICA COM BRAÇO BRANCO	0,00	11,19
2013058989	CADEIRA PLÁSTICA COM BRAÇO BRANCO	0,00	11,19
2013059081	CADEIRA PLÁSTICA COM BRAÇO BRANCO	0,00	11,19
2013059082	CADEIRA PLÁSTICA COM BRAÇO BRANCO	0,00	11,19

BENS DESCONHECIDOS ADICIONADOS (0)

Descrição

Não há bens desconhecidos inseridos

A tela final demonstra que todos os bens foram alienados e fornece todos os dados da alienação. Também possibilita a impressão e termo de alienação.



• Processo de alienação cadastrado e efetivado com sucesso!

PROCESSO DE ALIENAÇÃO/BAIXA

Termo Alienação/Baixa: 7/2026
Tipo de Alienação/Baixa: INUTILIZAÇÃO
Unidade Gestora: PROAD - SPAT - SETOR DE PATRIMÔNIO (11.01.53.10)
Usuário de Cadastro:
Data de Cadastro: 27/02/2026
Destinatário: PROAD - SPAT - SETOR DE PATRIMÔNIO (11.01.53.10)
Processo: 00000.000000/0000-01

ITENS DA ALIENAÇÃO (5)

Tombamento	Denominação	Depreciação Acumulada (R\$)	Valor do Bem (R\$)
2013059081 (BAIXADO)	CADEIRA PLÁSTICA COM BRAÇO BRANCO	0,00	11,19
2013059082 (BAIXADO)	CADEIRA PLÁSTICA COM BRAÇO BRANCO	0,00	11,19
2013058989 (BAIXADO)	CADEIRA PLÁSTICA COM BRAÇO BRANCO	0,00	11,19
2013059564 (BAIXADO)	CADEIRA PLÁSTICA COM BRAÇO BRANCO	0,00	11,19
2013059563 (BAIXADO)	CADEIRA PLÁSTICA BRANCA COM BRAÇO	0,00	11,19
Total:		0,00	55,95



Imprimir Resumo Contábil



Termo de Alienação/Baixa

Patrimônio Móvel

Revision #3

Created 2026-03-26 15:00:23 UTC by Erica Kathlen de Andrade dos Santos

Updated 2026-05-13 13:11:55 UTC by Erica Kathlen de Andrade dos Santos