

Patrimônio Móvel

- [\[SIPAC - Patrimônio Móvel\] Enviar bens para Recolhimento](#)
- [\[SIPAC - Patrimônio Móvel\] - Confirmar Recolhimento de Bens](#)
- [\[SIPAC - Patrimônio Móvel\] Processos de Baixa dos Bens Pelo Setor de Patrimônio](#)

[SIPAC - Patrimônio Móvel]

Enviar bens para Recolhimento

1. Acesse o sistema. Entre no SIPAC com suas credenciais.
2. Acesse Portal Admin >> Patrimônio Móvel >> Movimentação de Bens >> Enviar Bem para Recolhimento

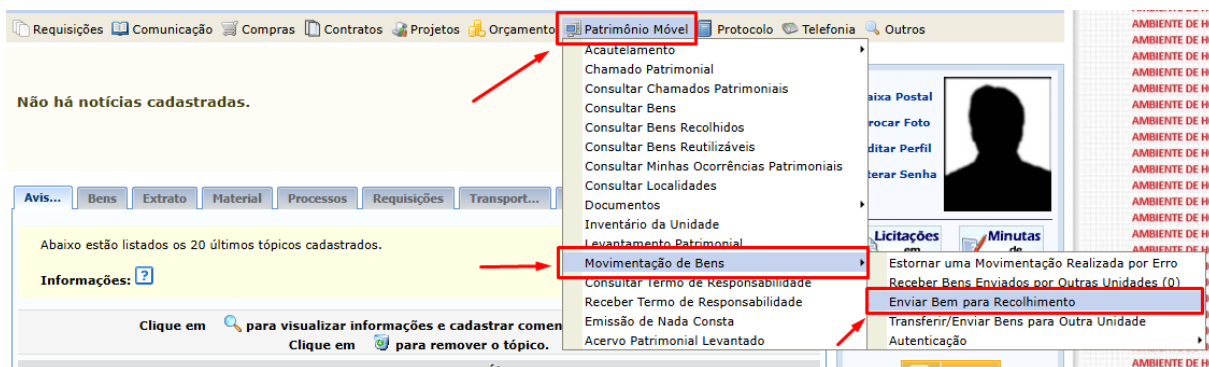

O Recolhimento pode ser realizado de duas formas, individualmente ou em lote.



- Por lote

The screenshot shows the 'DADOS GERAIS PARA O RECOLHIMENTO DE BENS' form. It has two main sections: 'DADOS DO DESTINO' and 'DADOS GERAIS DA MOVIMENTAÇÃO'. The 'DADOS DO DESTINO' section shows 'Unidade de Destino: PROAD - SPAT - SETOR DE PATRIMÔNIO (11.01.53.10)'. The 'DADOS GERAIS DA MOVIMENTAÇÃO' section has fields for 'Ano da Movimentação' (2026), 'Data de Saída' (10/02/2026), 'Arquivo' (Escolher arquivo), and 'Observação'. There are buttons for '<< Voltar', 'Cancelar', and 'Continuar >>'. A note at the bottom says '★ Campos de preenchimento obrigatório.'

3. Preencha os dados obrigatórios (são os dados marcados com estrela azul).
4. Clique em “**Continuar**”.
5. Insira o número de tombamento dos itens (só serão inseridos no máximo 500 bens), separados por ponto e vírgula (;) e clique em “**Inserir Bens**”

Essa operação permite enviar um ou mais bens para a unidade de recolhimento independente da unidade de origem, todos os bens enviados devem ser recebidos pela unidade de destino para ser efetuada de fato o recolhimento.

GUIA DE RECOLHIMENTO

Unidade de Destino: PROAD - SPAT - SETOR DE PATRIMÔNIO
Ano da Movimentação: 2026
Data de Saída: 20/03/2026

- Ocultar Inserir Novos Bens

INSERIR BENS

ATENÇÃO!
 Insira o número de tombamento dos bens separados por ponto e vírgula. Só serão carregados no **máximo 500 bens**.

Tombamentos: *

Inserir Bens

BENS INSERIDOS (0)

Todos	Tombamento	Denominação	Unidade de Origem
<input type="checkbox"/>			

Nenhum bem adicionado.

6. Marque os bens que deseja enviar e aperte em **“Confirmar”**

GUIA DE RECOLHIMENTO

Unidade de Destino: PROAD - SPAT - SETOR DE PATRIMÔNIO
Ano da Movimentação: 2026
Data de Saída: 20/03/2026

+ Inserir Novos Bens

BENS INSERIDOS (1)

Todos	Tombamento	Denominação	Unidade de Origem
<input type="checkbox"/>	2021002664	CADEIRA ACOLCHOADA GIRATÓRIA SEM BRAÇO AZUL	STI - SCD - SETRO DE CONTROLE DE DADOS (11.01.52.14)

7. Abaixo segue a tela final, que contém todas as informações sobre o envio. O aviso em verde indica que os bens foram enviados com sucesso.



• Operação realizada com sucesso!

: Visualizar Histórico do Bem

DADOS DA MOVIMENTAÇÃO

Unidade de Destino: PROAD - SPAT - SETOR DE PATRIMÔNIO
Responsável da Unidade de Destino:
Data de Saída: 20/03/2026
Tipo dos Bens: Empenho
Usuário:
Data: 20/03/2026

LISTA DE BENS ENVIADOS PARA RECOLHIMENTO (1)

Tombamento	Denominação	Unidade de Origem
2021002664	CADEIRA ACOLCHOADA GIRATÓRIA SEM BRAÇO AZUL	STI - SCD - SETRO DE CONTROLE DE DADOS (11.01.52.14)

GUIAS E TERMOS

Unidade de Origem	Guia de Movimentação	Termo
STI - SCD - SETRO DE CONTROLE DE DADOS (11.01.52.14)	32/2026	77/2026

[SIPAC - Patrimônio Móvel] - Confirmar Recolhimento de Bens

O Recolhimento dos Bens deve ser **confirmado** pelo **gestor da unidade** para que foram recolhidos.

1. Acesse o sistema. Entre no **SIPAC** com suas credenciais.
2. **Siga em Módulos >> Patrimônio Móvel >> Gerência >> Confirmar Recolhimento**

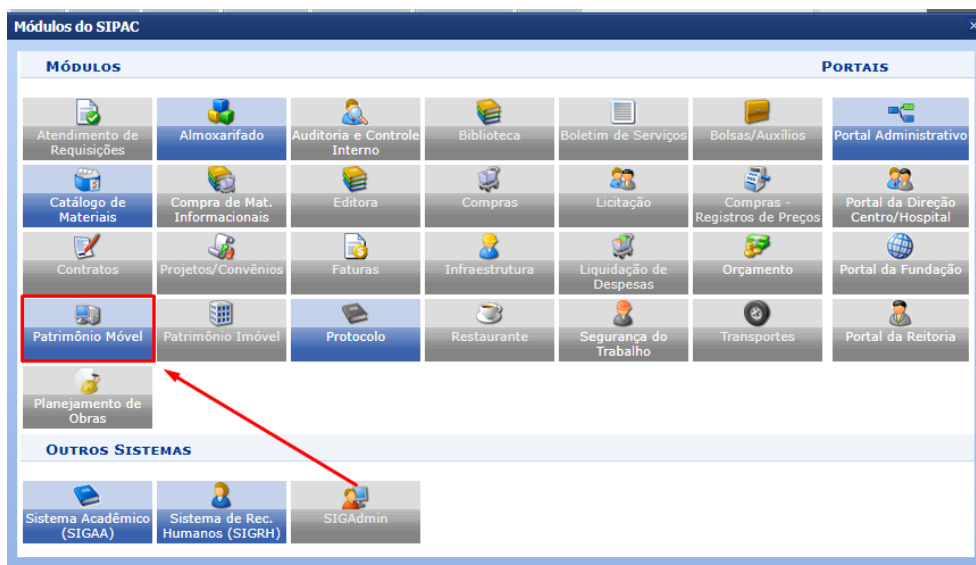
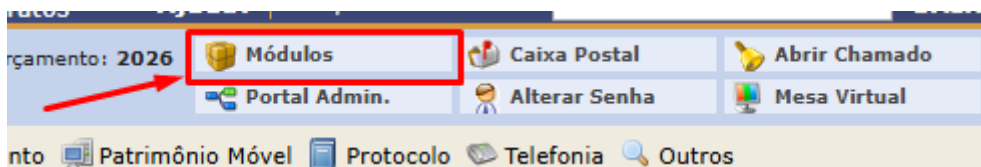

Seguindo por essa tela, já aparecerão os bens pendentes para confirmar o recolhimento. Basta selecionar os bens que deseja confirmar e clicar em **“Selecionar Bens”**.

PATRIMÔNIO MÓVEL > CONFIRMAR RECOLHIMENTO DE BENS

Esta operação autoriza o recolhimento de um bem solicitado pelas outras unidades da instituição.

FILTROS DE CONSULTA

Número/Ano da Guia: /

Unidade de Origem:

Período: a

RECEBIMENTO DE BENS (6)

Todos	Tombamento	Denominação	Origem	Destino	Guia	Tipo
<input type="checkbox"/>	2024000172	HD EXTERNO 18TB SEAGATE USB 3.0	PROAD - SPAT - SETOR DE PATRIMÔNIO (11.01.53.10)	PROAD - SPAT - SETOR DE PATRIMÔNIO (11.01.53.10)	4/2026	RECOLHIMENTO
<input type="checkbox"/>	2013059081	CADEIRA PLÁSTICA COM BRAÇO BRANCO	FACEM - FACULDADE DE CIÊNCIAS ECONÔMICAS (11.01.13)	PROAD - SPAT - SETOR DE PATRIMÔNIO (11.01.53.10)	5/2026	RECOLHIMENTO
<input type="checkbox"/>	2013059563	CADEIRA PLÁSTICA BRANCA COM BRAÇO	FACEM - DGA - DEPARTAMENTO DE GESTÃO AMBIENTAL (11.01.13.04)	PROAD - SPAT - SETOR DE PATRIMÔNIO (11.01.53.10)	6/2026	RECOLHIMENTO
<input type="checkbox"/>	2013058989	CADEIRA PLÁSTICA COM BRAÇO BRANCO	FACEM - FACULDADE DE CIÊNCIAS ECONÔMICAS (11.01.13)	PROAD - SPAT - SETOR DE PATRIMÔNIO (11.01.53.10)	7/2026	RECOLHIMENTO
<input type="checkbox"/>	2013059082	CADEIRA PLÁSTICA COM BRAÇO BRANCO	FACEM - FACULDADE DE CIÊNCIAS ECONÔMICAS (11.01.13)	PROAD - SPAT - SETOR DE PATRIMÔNIO (11.01.53.10)	7/2026	RECOLHIMENTO
<input type="checkbox"/>	2013059564	CADEIRA PLÁSTICA COM BRAÇO BRANCO	FACEM - FACULDADE DE CIÊNCIAS ECONÔMICAS (11.01.13)	PROAD - SPAT - SETOR DE PATRIMÔNIO (11.01.53.10)	7/2026	RECOLHIMENTO
Todos						

- Após selecionar todos os bens clique em **“Confirmar”**.

PATRIMÔNIO MÓVEL > CONFIRMAR RECOLHIMENTO

Após confirmar, os bens estarão sob responsabilidade da unidade de destino.

BENS RECEBIDOS (6)

Tombamento	Denominação	Origem	Destino	Guia	Tipo
2024000172	HD EXTERNO 18TB SEAGATE USB 3.0	PROAD - SPAT - SETOR DE PATRIMÔNIO (11.01.53.10)	PROAD - SPAT - SETOR DE PATRIMÔNIO (11.01.53.10)	4/2026	RECOLHIMENTO
2013059081	CADEIRA PLÁSTICA COM BRAÇO BRANCO	FACEM - FACULDADE DE CIÊNCIAS ECONÔMICAS (11.01.13)	PROAD - SPAT - SETOR DE PATRIMÔNIO (11.01.53.10)	5/2026	RECOLHIMENTO
2013059563	CADEIRA PLÁSTICA BRANCA COM BRAÇO	FACEM - DGA - DEPARTAMENTO DE GESTÃO AMBIENTAL (11.01.13.04)	PROAD - SPAT - SETOR DE PATRIMÔNIO (11.01.53.10)	6/2026	RECOLHIMENTO
2013058989	CADEIRA PLÁSTICA COM BRAÇO BRANCO	FACEM - FACULDADE DE CIÊNCIAS ECONÔMICAS (11.01.13)	PROAD - SPAT - SETOR DE PATRIMÔNIO (11.01.53.10)	7/2026	RECOLHIMENTO
2013059082	CADEIRA PLÁSTICA COM BRAÇO BRANCO	FACEM - FACULDADE DE CIÊNCIAS ECONÔMICAS (11.01.13)	PROAD - SPAT - SETOR DE PATRIMÔNIO (11.01.53.10)	7/2026	RECOLHIMENTO
2013059564	CADEIRA PLÁSTICA COM BRAÇO BRANCO	FACEM - FACULDADE DE CIÊNCIAS ECONÔMICAS (11.01.13)	PROAD - SPAT - SETOR DE PATRIMÔNIO (11.01.53.10)	7/2026	RECOLHIMENTO

PATRIMÔNIO MÓVEL > CONFIRMAR RECOLHIMENTO

 **Confirmação de recolhimento realizada com sucesso.**

Após confirmar, os bens estarão sob responsabilidade da unidade de destino.

BENS RECEBIDOS (6)

Tombamento	Denominação	Origem	Destino	Guia	Tipo
2024000172	HD EXTERNO 18TB SEAGATE USB 3.0	PROAD - SPAT - SETOR DE PATRIMÔNIO (11.01.53.10)	PROAD - SPAT - SETOR DE PATRIMÔNIO (11.01.53.10)	4/2026	RECOLHIMENTO
2013059081	CADEIRA PLÁSTICA COM BRAÇO BRANCO	FACEM - FACULDADE DE CIÊNCIAS ECONÔMICAS (11.01.13)	PROAD - SPAT - SETOR DE PATRIMÔNIO (11.01.53.10)	5/2026	RECOLHIMENTO
2013059563	CADEIRA PLÁSTICA BRANCA COM BRAÇO	FACEM - DGA - DEPARTAMENTO DE GESTÃO AMBIENTAL (11.01.13.04)	PROAD - SPAT - SETOR DE PATRIMÔNIO (11.01.53.10)	6/2026	RECOLHIMENTO
2013058989	CADEIRA PLÁSTICA COM BRAÇO BRANCO	FACEM - FACULDADE DE CIÊNCIAS ECONÔMICAS (11.01.13)	PROAD - SPAT - SETOR DE PATRIMÔNIO (11.01.53.10)	7/2026	RECOLHIMENTO
2013059082	CADEIRA PLÁSTICA COM BRAÇO BRANCO	FACEM - FACULDADE DE CIÊNCIAS ECONÔMICAS (11.01.13)	PROAD - SPAT - SETOR DE PATRIMÔNIO (11.01.53.10)	7/2026	RECOLHIMENTO
2013059564	CADEIRA PLÁSTICA COM BRAÇO BRANCO	FACEM - FACULDADE DE CIÊNCIAS ECONÔMICAS (11.01.13)	PROAD - SPAT - SETOR DE PATRIMÔNIO (11.01.53.10)	7/2026	RECOLHIMENTO

INFORMAÇÕES DA MOVIMENTAÇÃO

Usuário:

Data: 27/02/2026

O aviso em verde demonstra que os bens foram todos devidamente recolhidos.

[SIPAC - Patrimônio Móvel]

Processos de Baixa dos Bens Pelo Setor de Patrimônio

Processo de Alienação/Baixa

Após a confirmação do Recolhimento, os bens ficarão no sistema e poderão ser alienados.

1. Acesse o sistema. Entre no **SIPAC** com suas credenciais.
2. Siga em **Módulos >> Patrimônio Móvel >> Gerência >> Alienar/Registrar Baixa**

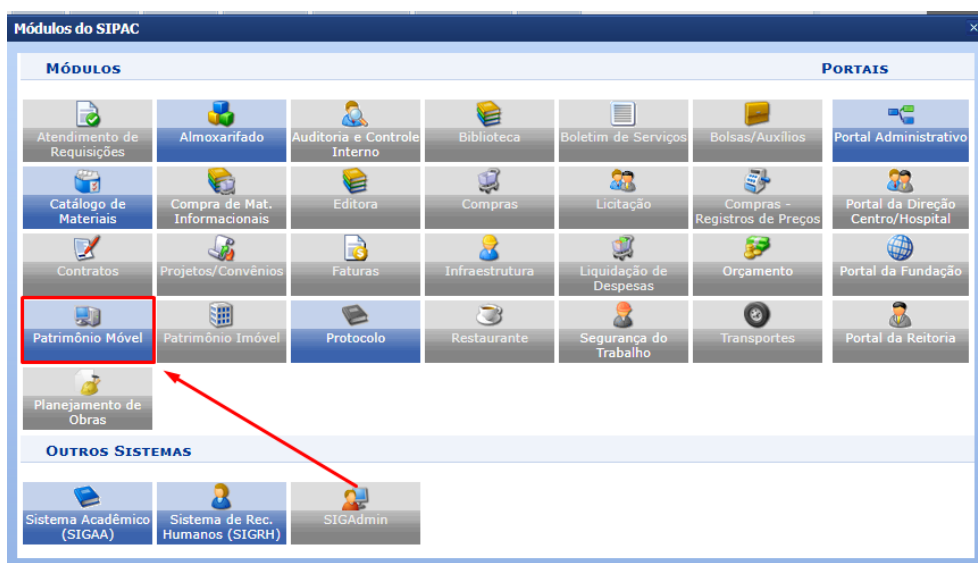
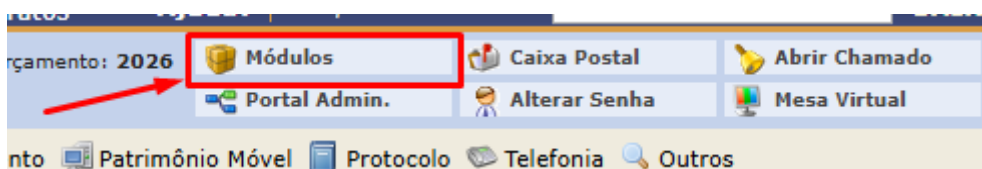

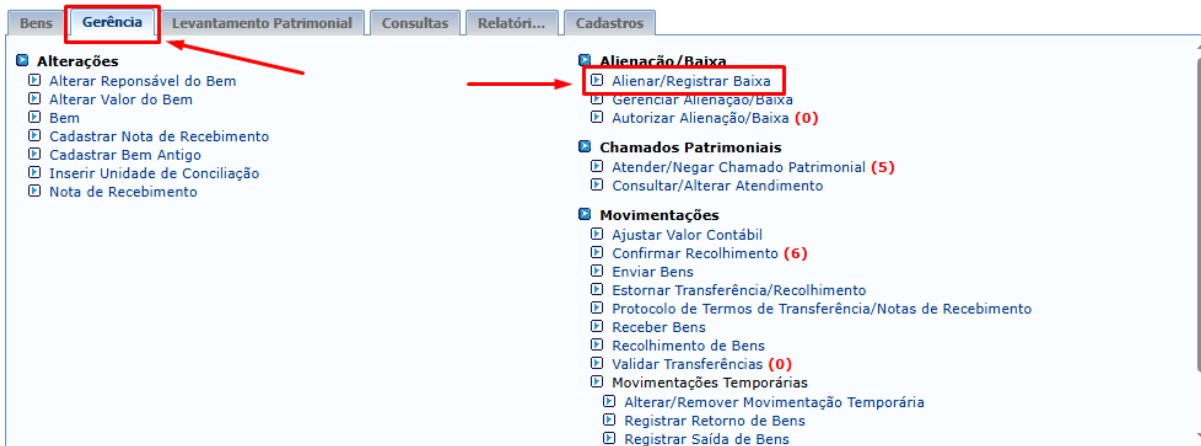

A Alienação pode ser por unidade ou por lote

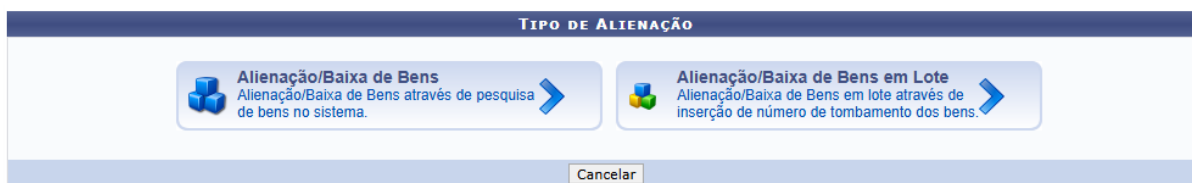

- Por unidade pesquisará apenas um bem por vez
- Por lote pesquisará vários bens de uma só vez (Máximo 500)

Alienação por Lote:

- Na alienação por lote é possível selecionar vários bens de uma vez, basta inserir o número de tombamento do bem, separados por ponto e vírgula (;) (Máximo de 500 itens) e clicar em "Buscar".

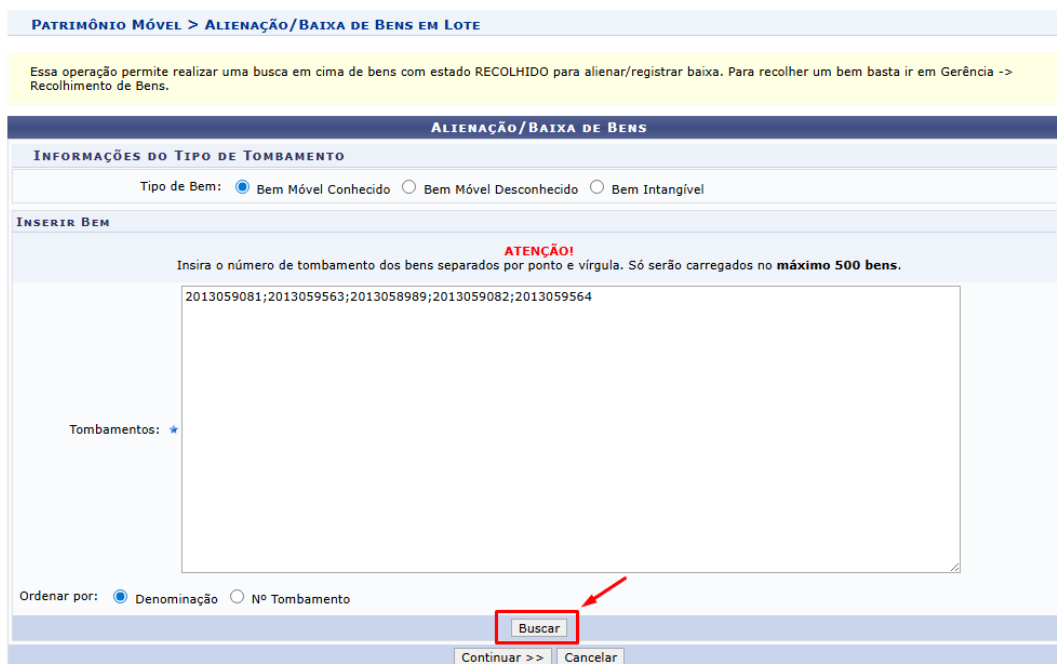

Após isso aparecerão os itens inseridos, basta clicar em "Continuar"

BENS CONHECIDOS ADICIONADOS (5)					
Tombamento	Denominação	Termo	Status	Valor (R\$)	Valor Acumulado (R\$)
2013059563	CADEIRA PLÁSTICA BRANCA COM BRAÇO	49/2026	EFETIVADO	11,19	11,19
2013059564	CADEIRA PLÁSTICA COM BRAÇO BRANCO	50/2026	EFETIVADO	11,19	11,19
2013058989	CADEIRA PLÁSTICA COM BRAÇO BRANCO	50/2026	EFETIVADO	11,19	11,19
2013059081	CADEIRA PLÁSTICA COM BRAÇO BRANCO	48/2026	EFETIVADO	11,19	11,19
2013059082	CADEIRA PLÁSTICA COM BRAÇO BRANCO	50/2026	EFETIVADO	11,19	11,19

Continuar >>
Cancelar

(Nesse passo é importante sempre conferir o nome e número de tombamento dos bens para ter a certeza que está alienando o bem correto).

Após selecionar todos os bens que deseja alienar aparecerá a mesma tela para preencher os campos obrigatórios (são os campos que possuem estrela azul). Ao final, clique em **“Gravar e Finalizar”** e o bem será alienado.

DADOS DA ALIENAÇÃO/BAIXA

Data da Alienação/Baixa: 27/02/2026
Unidade Gestora: ★ PROAD - SPAT - SETOR DE PATRIMÔNIO (11.01.53.10)

Destinatário: ★ Unidade Interna Pessoa Física/Jurídica Nenhum

Unidade: ★

Tipo de Alienação/Baixa: ★ -- SELECCIONE --

Observações:
 (500 caracteres/0 digitados)

INFORMAÇÕES DO PROCESSO

Processo: ★

BENS CONHECIDOS ADICIONADOS (5)

Tombamento	Denominação	Depreciação Acumulada (R\$)	Valor do Bem (R\$)
2013059563	CADEIRA PLÁSTICA BRANCA COM BRAÇO	0,00	11,19
2013059564	CADEIRA PLÁSTICA COM BRAÇO BRANCO	0,00	11,19
2013058989	CADEIRA PLÁSTICA COM BRAÇO BRANCO	0,00	11,19
2013059081	CADEIRA PLÁSTICA COM BRAÇO BRANCO	0,00	11,19
2013059082	CADEIRA PLÁSTICA COM BRAÇO BRANCO	0,00	11,19

BENS DESCONHECIDOS ADICIONADOS (0)

Descrição

Não há bens desconhecidos inseridos

Gravar e Finalizar
Gravar
<< Voltar
Cancelar

A tela final demonstra que todos os bens foram alienados e fornece todos os dados da alienação. Também possibilita a impressão e termo de alienação.



• Processo de alienação cadastrado e efetivado com sucesso!

PROCESSO DE ALIENAÇÃO/BAIXA

Termo Alienação/Baixa: 7/2026
Tipo de Alienação/Baixa: INUTILIZAÇÃO
Unidade Gestora: PROAD - SPAT - SETOR DE PATRIMÔNIO (11.01.53.10)
Usuário de Cadastro:
Data de Cadastro: 27/02/2026
Destinatário: PROAD - SPAT - SETOR DE PATRIMÔNIO (11.01.53.10)
Processo: 00000.000000/0000-01

ITENS DA ALIENAÇÃO (5)

Tombamento	Denominação	Depreciação Acumulada (R\$)	Valor do Bem (R\$)
2013059081 (BAIXADO)	CADEIRA PLÁSTICA COM BRAÇO BRANCO	0,00	11,19
2013059082 (BAIXADO)	CADEIRA PLÁSTICA COM BRAÇO BRANCO	0,00	11,19
2013058989 (BAIXADO)	CADEIRA PLÁSTICA COM BRAÇO BRANCO	0,00	11,19
2013059564 (BAIXADO)	CADEIRA PLÁSTICA COM BRAÇO BRANCO	0,00	11,19
2013059563 (BAIXADO)	CADEIRA PLÁSTICA BRANCA COM BRAÇO	0,00	11,19
Total:		0,00	55,95



Imprimir Resumo Contábil



Termo de Alienação/Baixa